BIBLIOTECA Y CASA DE LA JUVENTUD

DATOS BÁSICOS

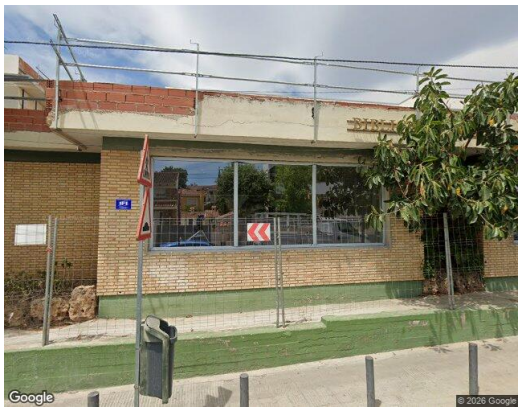

Id de ficha: 6

Referencias externas: No consta

Codigo de Ficha: 110101-6

Clasificación de Ficha: Edificios

Denominación: Biblioteca y Casa de la Juventud

Dirección: Carrer del General Pastor, 32, 46183, l'Eliana (Valencia)

Núcleo Urbano: l'Eliana

Naturaleza Jurídica: Dominio Público - Servicio Público

Naturaleza Física: Edificaciones y otras construcciones

Situación Patrimonial: Propiedad

Clasificación Urbanística: Urbano

Destino Funcional: Biblioteca

Cuenta PGCP: 211 Construcciones

SITUACIÓN Y EMPLAZAMIENTO



Situación



Emplazamiento sobre ortofoto PNOA del IGN

Trazado de la ficha · Superficie: 1.290,38 m² · Perímetro: 182,55 m

DATOS FÍSICOS

Superficie del Terreno: No consta

Superficie Útil: No consta

Superficie Construida: 1.122,00 m²

Año de Construcción: 1982

Plantas Bajo Rasante: No consta

Plantas Sobre Rasante: 1

Estado de Conservación: No consta

Lindero N: No consta

Lindero S: No consta

Lindero E: No consta

Lindero O: No consta

Coordenadas: 30N 711970.49 4382235.42

Coordenadas Geográficas: 39.5636390, -0.5325190

Descripción: No consta

DATOS CATASTRALES

Referencia Catastral: 2025221YJ1822N0001SL

Valoración Catastral: 0,00 €

Suelo Catastral: 0,00 €

Construcción Catastral: 0,00 €

IMÁGENES

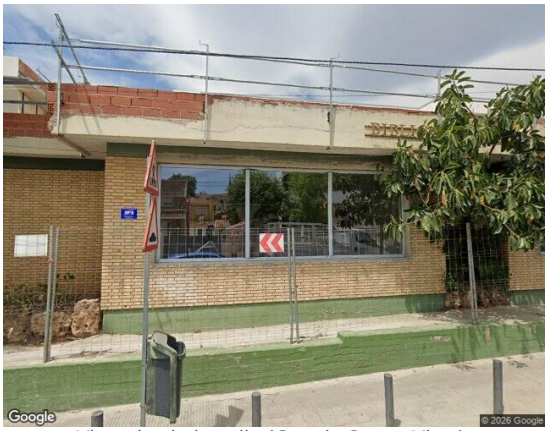

Vista desde la calle (Google Street View).